

농박에서 놀며 배우며 1탄

- 어린이박물관 범씨마을 전시 연계

날짜: _____ 년 _____ 월 _____ 일

이름: _____

범씨의 내부

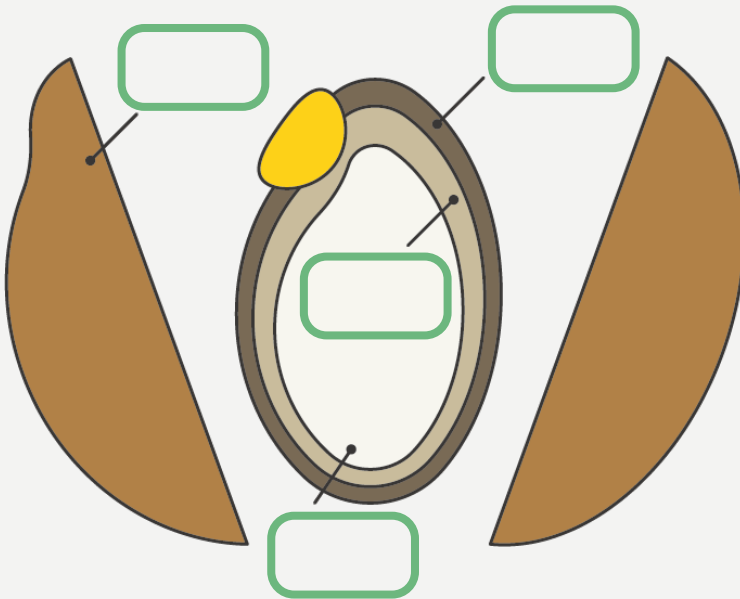

범씨의 내부를 보고
빈칸에 들어갈 단어를
적어보자!



쌀의 다양한 종류



이름: _____

특징: _____

나로 만들 수 있는 음식은?



이름: _____

특징: _____

나로 만들 수 있는 음식은?

쌀의 다양한 용도

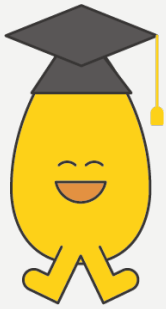

쌀로 무엇을
만들 수 있을지
한번 상상해볼까요?

수업에서 배운 내용:

내 생각:

봄에 사용하는 농기구

1. **ㅈ** **ㄱ** 는 소를 이용하여 논·밭을 가는데 사용했어요

2. **ㅅ** **ㅅ** **ㄹ** 은 땅을 일구거나 흙을 고를 때 사용했어요

3. **ㄱ** **ㄹ** 는 흙을 파거나 떼서 던지는데 사용했어요

4. **ㅅ** **ㄹ** 는 갈아 놓은 논·밭의 바닥을 고르는데 사용했어요



봄이 되어
농사를 시작하는 모습은
어떨까요?

